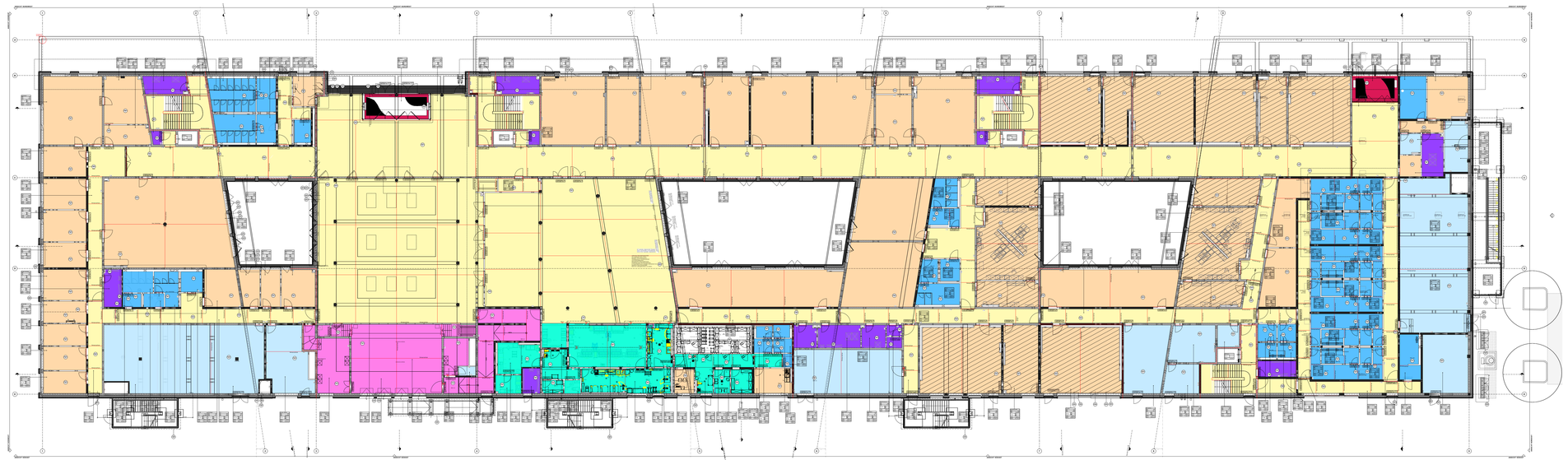



## Legende

**Schraffuren**

- Stahlbeton
- Mauerwerk
- Leichtbau Brandwandqualität (EI30 bis EI90)
- Leichtbau

- F90 Leichtbau F90 (fb)
- F30 Leichtbau F30 (fb)
- Dämmung weich
- Dämmung hart

**Linien**

- Grundstücksgrenze
- Hauptachsen
- Nebenachsen
- Verdeckt
- Überkopf Brandwand / Bauart einer Brandwand

- A-A Schnitt A-A
- A-01 Ansicht A-01
- UKRD -0.00 / UKFD -0.10
- ±0.00 Fertighöhe
- -0.03 Rohhöhe
- ±0.00 / -0.00 OK Fertigfußboden / OK Rohfußboden
- ±0.00 OK Fertigfußboden
- -0.00 OK Rohfußboden

- BD Bodendurchbruch
- DDBD Decken Bodendurchbruch
- WD Wanddurchbruch
- VK/AK Tief Vorsteherkanter Aussenkante z.B. Fertigdecke
- ±0.00 RDS Rohdeckensprung / SDK Sohle Rohfussbodensprung
- ±0.00 / -0.20 FDS Fertigdeckensprung / SDK Sohle Fertigfussbodensprung

## Raumstempel

| Raumnr. | Raumbezeichnung |
|---|---|
| BR | BLEH — Bodenbelag |
| DK | D.01 — Deckenbelag |
| 01.01 | WH — Wandhöhe in cm über Fertigboden |
| LRH | 3.00m — Raumhöhe |
| NGF | 10,00 m² — Nettogrundfläche |

Bewegungsraum für mobilitätseingeschränkte Personen 1,50m / 1,50m, D= 1,50m

Bewegungsfläche auf Flure 1,80m x 1,80m nach = 15,0m

- F30; Tür feuerhemmend, dicht- und selbstschließend (fb)
- T30RS; Tür feuerhemmend und rauchdicht (fb+d)
- dS Tür dichtschließend
- T90 Tür feuerbeständig, dichtschließend (fb)
- T90RS; Tür feuerbeständig und rauchdicht (fb+d)
- RS Tür rauchdicht (rd)
- SSD Schacht/Tür feuerbeständig, dichtschließend
- FSV/FSI Brandschutzvorhänge im Verlauf von Brandabschnitten
- BW Brandwand
- BA-BW Bauart einer Brandwand
- TI-BW feuerbeständig in Bauart einer Brandwand
- F90 feuerbeständig (fb)
- F30 feuerhemmend (fb)
- FL Fluchtwegrichtung

- AUT. Elt.-Autom. Öffner
- TFA Türfeststellanlage
- OKFF Oberkante Fertigfußboden
- OKRF Oberkante Rohfußboden
- BRH Brüstungshöhe
- OL Oberlicht
- NA Notausgang
- RA Rauchableitungsöffnung
- FL Feuerlöscher

Türöffnen gelten von OKFF bis UK Rohdecke

Fensterhöhen gelten von OK Rohdecke bis UK Rohsturz

Brüstungshöhen gelten von OKFF bis OK Rohdecke

## Hinweise:

Brandschutz: Diese Pläne sind nur im Zusammenhang mit den Brandschutzplänen und mit dem Textteil des Brandschutznachweises gültig. Bei Unstimmigkeiten zwischen dem Brandschutzkonzept und der Architektur gilt das Brandschutzkonzept!

Angaben zu Durchbrüchen sind informativ dargestellt und lediglich auf architektonische Belange überprüft. Verbindliche Angaben sind aus der Fachplanung zu entnehmen.

Maßgebend für alle statisch relevanten Konstruktionen ist die Tragwerksplanung.

Alle Vorsatzschalen und Installationswände mit Brandschutz- bzw. Schallschutzanforderungen sind bis zur UK der Rohdecke zu führen. Diese sind im vorliegenden Plan gesondert beschriftet.
Alle anderen Vorsatzschalen und Installationswände, und das sind die überwiegende Mehrheit, können auf Oberkante der Unterkonstruktion der AHD etwa i.d.R. 180mm über UKF der AHD enden.

BB - BODENBELÄGE

- FL Fliesen
- FK Fliesen Küche
- FW Fliesen WC
- EHV Beschichtung Expoxidharz
- KK Kautschuk elastischer Belag
- KNa Kautschuk ableitend
- SLM Sauberlaufmatte
- SB Sportboden
- SONST Sonstige
- WS Werkstein

DB - DECKENBELÄGE

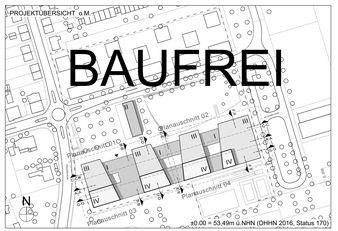
- GK Gipskarton gelocht
- GK glatt Gipskarton glatt
- LA Lochakustik
- LD Lüftungsdecke
- M Metall

| INDEX | ÄNDERUNG | DATUM | BEARBEITER |
|---|---|---|---|
| a | WP1 Ergänzende Bodenaufbau - siehe Änderungsliste a | 30.08.2023 | ZI_kl |
| b | WP1 Ergänzende Bodenaufbau - siehe Änderungsliste b | 11.09.2023 | HH |
| d | Brüstungshöhenänderungen | 12.07.2024 | wa |
| e | siehe Änderungsliste, Statusänderung | 21.10.2024 | wa |
| f | Statusänderung | 07.05.2025 | Tie |

PLANBEZEICHNUNG: **Neubau | Grundriss E00 Übersichtsplan_Bodenbeläge u. Bodenaufbau**

PLANNUMMER: **KSG_706_5_UB_A_00_BBL_00_f_B**

PROJEKTÜBERSICHT o.M.




PROJEKTBEZEICHNUNG

**Kulturschule an der Europastraße**

Am Schalker Verein 6, 45899 Gelsenkirchen

BAUHERR

**Stadt Gelsenkirchen**

Rathaus Buer, Goldberg Straße 12, 45894 Gelsenkirchen

PROJEKTSTEUERER

ARCHITEKT

HASCHER JEHLE Design GmbH
Kantstrasse 17, 10623 Berlin
Telefon: +49 30 - 34 79 76 50
eMail: info@hascherjehle.de ▪ www.hascherjehle.de

FACHPLANER

| | | | | |
|---|---|---|---|---|
| PROJEKT: Kulturschule an der Europastraße | 1903 | PLANFORMAT: 5 | 1400 x 650mm | 18.08.2023 |
| Am Schalker Verein 6, 45899 Gelsenkirchen | MAßSTAB: | Ausschnitt: Architekt | MAßSTAB: 1:200 | INDEX: f / STATUS: B |
| BAUHERR: Stadt Gelsenkirchen | PLANBEZEICHNUNG: Neubau \| Grundriss E00 Übersichtsplan_Bodenbeläge u. Bodenaufbau | | | |
| Rathaus Buer, Goldberg Straße 12, 45894 Gelsenkirchen | | PLANNUMMER: KSG_706_5_UB_A_00_BBL_00_f_B | | |
| PLANER: HASCHER JEHLE Design GmbH Kantstrasse 17, 10623 Berlin | DATEI: 1903_KSG_ARC_NEUBAU | | PLOTDATEI: KSG_706_5_UB_A_00_BBL_00_f_B.pdf | |